Blattgröße: 297 x 1050 mm --> Fläche = 0.345 m²

Koordinaten: Lok
Bezugspkt.: 256.990,00 / 0,00
Drehwinkel: 0.0 Grad
Maßstab: 1:1.0
Pfad/Dateiname: H:\Projekte_Gemeinsam_LA5\Lageplan\ABS_HA3-V1-W-F0-01-LP-S_Bebauungsplan-Vorl_Ausschreibung_2025.dwg

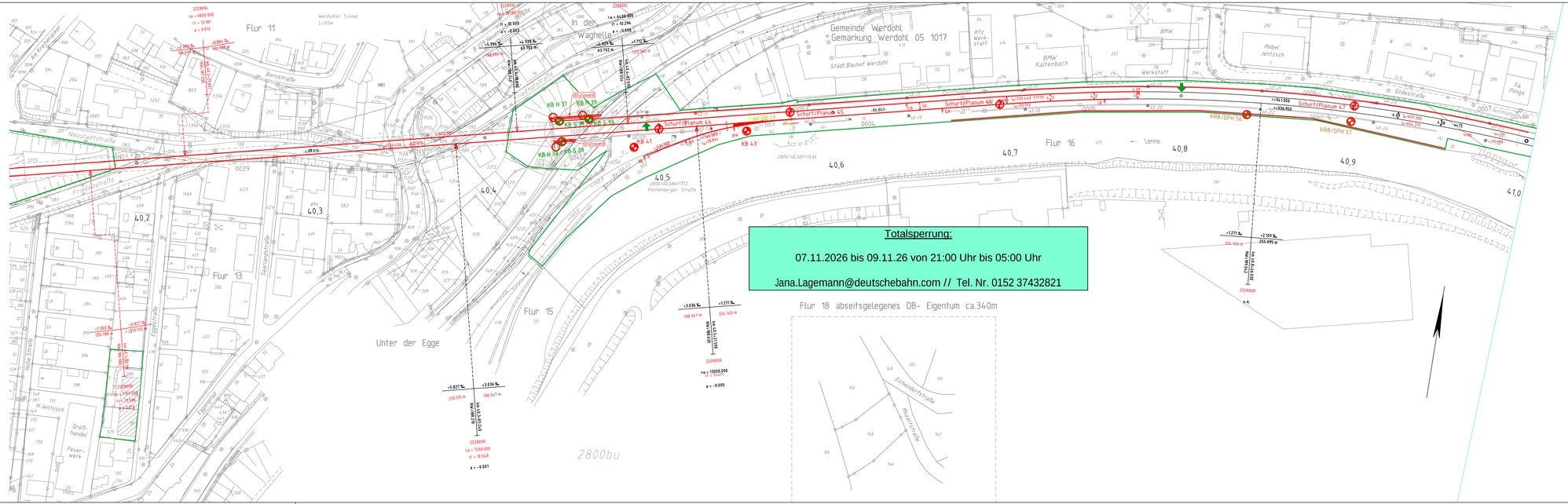

Totalsperrung:

07.11.2026 bis 09.11.26 von 21:00 Uhr bis 05:00 Uhr

Jana.Lagemann@deutschebahn.com // Tel. Nr. 0152 37432821

Geschwindigkeiten nach VzG

Strecke 2800
Richtungsgleis
$V_E = H_E =$ 115 km/h von km 39,6 bis km 48,5
max V= 110 km/h von km 39,758 bis km 40,775
Gegenrichtungsgleis
$V_E = H_E =$ 115 km/h von km 48,4 bis km 40,7
$V_E = H_E =$ 100 km/h von km 40,7 bis km 39,0
max V= 100 km/h von km 40,775 bis km 39,758

Legende:

- Bestand
- Bestandsgleis
- Neubau/Änderung äußere Grenze der vorhabenträgereigenen Grundstücke

Legende:

- KRB/DPH 5 Meter
- KRB/DPH 10 Meter
- KRB/DPH 15 Meter
- KRB/DPH Bestand
- KB/DPH 10 Meter
- KB/DPH 20 Meter
- KB/DPH 25 Meter
- KB H 5 Meter
- KB S 10 Meter
- KB Bestand
- Schurf/Planum
- SCH/KRB/DPH 3 Meter
- Bohrung im Gefahrenbereich
- Grundwassermessstelle
- Zuwegung

Nr.	Änderungen bzw. Ergänzungen	Dat.	Name

DB Engineering & Consulting GmbH
Umwelt- & Geo-Services
Region West

Königsberger Allee 28
47058 Duisburg

Duisburg, 27.06.2025

Anlage: 3.3.1 Blatt: 2
Auftragsnummer: U-W001180

	Datum	Name
bearbeitet	06/2025	Frieß
gezeichnet	06/2025	Tas
geprüft	06/2025	Garschagen

Maßstab: 1:1000

ABS Hagen - Siegen- Hanau
2800 Hagen - Haiger
Abschnitt 5 Werdohler Tunnel
Lageplan - km 40,126 - km 41,002
Lage- und Aufschlussplan

Reg.-Nr.:

Ausgabe vom

Ersatz f.

Ersgnung